

# **KEMISINAN DAN STRATEGI MENANGGULANGI KEMISKINAN**

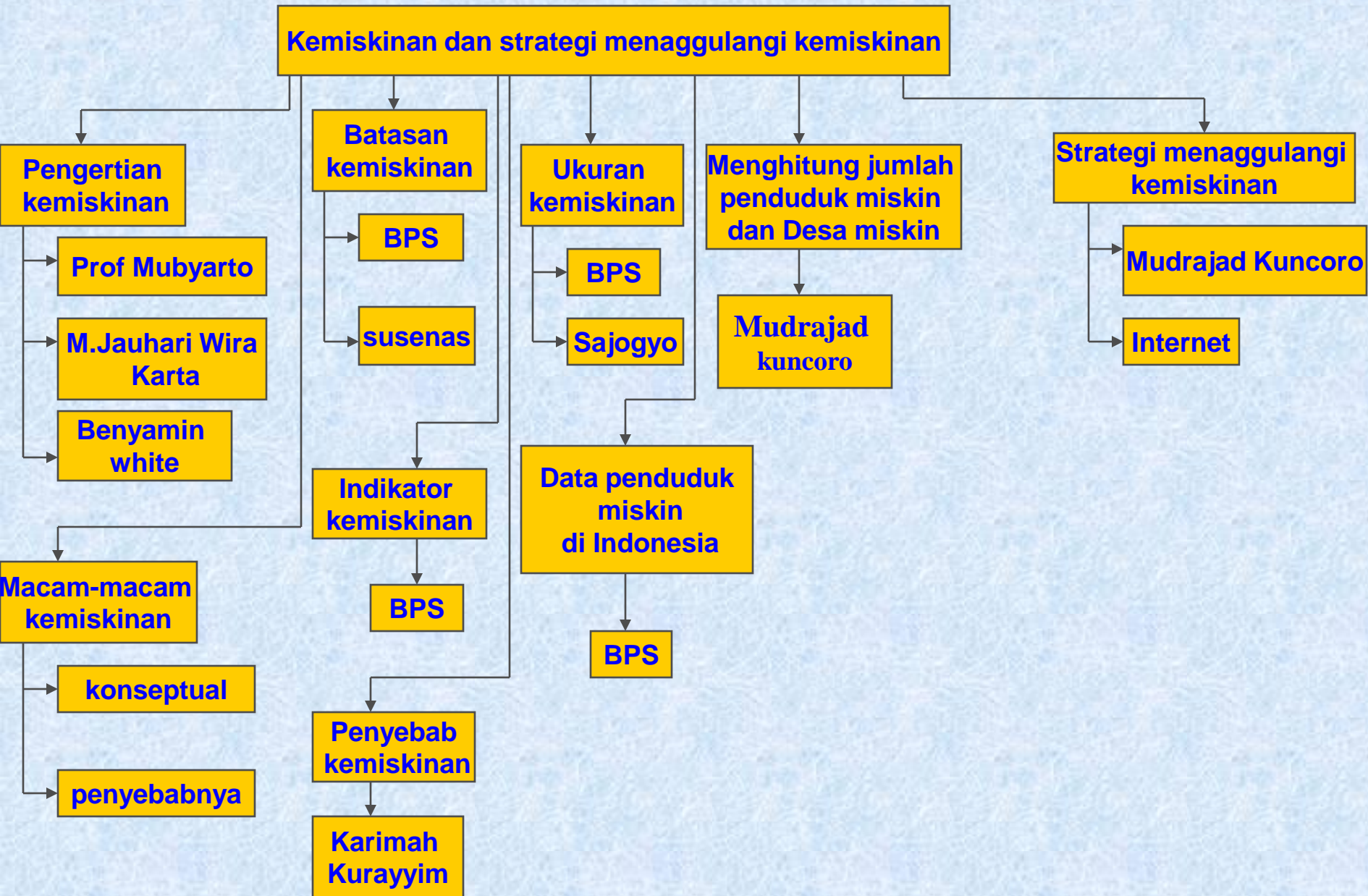

# Pengertian Kemiskinan

Prof  
Mubiyarto

M. Jauhari  
Wira Karta  
Kesuma



Pengertian  
Kemiskinan

Benyamin  
White

# Pengertian Kemiskinan

- **Prof. Mubiyarto**

Kemiskinan adalah rendahnya taraf kehidupan suatu masyarakat baik yang berada di pedesaan maupun yang berada di daerah perkotaan.

- **M. Jauhari Wira Karta Kesuma**

kemiskinan adalah adanya pertambahan kesejahteraan penduduk di kota yang terus meningkat, sementara penduduk yang berada di desa relatif stabil atau menurun serta belum terlihat kecenderungan untuk membaik.

- **Benyamin White**

kemiskinan adalah tingkat kesejahteraan masyarakat terdapat perbedaan kriteria dari satu wilayah dengan wilayah lain.

# *Macam- macam Kemiskinan*

**kemiskinan**

```
graph TD; A[kemiskinan] --> B[Kemiskinan Secara Konseptual]; A --> C[Kemiskinan menurut penyebab]; B --> D[Kemiskinan Subjektif]; B --> E[Kemiskinan Absolut]; B --> F[Kemiskinan Relatif]; C --> G[Kemiskinan Alamiah]; C --> H[Kemiskinan Absolut];
```

**Kemiskinan Secara Konseptual**

**Kemiskinan Subjektif**

**Kemiskinan Absolut**

**Kemiskinan Relatif**

**Kemiskinan menurut penyebab**

**Kemiskinan Alamiah**

**Kemiskinan Absolut**

# Kemiskinan secara konsep

- ⊕ kemiskinan subjektif, setiap orang mendasarkan pemikirannya sendiri dengan menyatakan bahwa kebutuhannya tidak terpenuhi secara cukup walaupun secara absolut ataupun relatif sebenarnya tidak tergolong miskin. Dengan kata lain individu melakukan perbandingan antara "*needs* dan *wants*".
- ⊕ kemiskinan absolut adalah seseorang (keluarga) yang memiliki pendapatan yang tidak mencukupi kebutuhan minimum untuk memelihara kondisi fisiknya secara efisien.
- ⊕ Konsep kemiskinan relatif berkaitan dengan konsep *relative deprivation* atau posisi seseorang relatif terhadap anggota masyarakat lain sehubungan dengan pemenuhan kebutuhan konsep ini berkaitan erat dengan ketimpangan pendapatan.

# *Kemiskinan Menurut penyebabnya*

- ⊕ Kemiskinan alamiah adalah kemiskinan yang terjadi karena keadaan alamnya yang miskin atau langka sumberdaya alam, sehingga produktivitas masyarakat menjadi rendah
- ⊕ Kemiskinan struktural terjadi karena alokasi sumberdaya yang ada tidak terbagi secara merata, meskipun sebenarnya jika total produksi yang dihasilkan dapat dibagi secara merata tidak akan terjadi kemiskinan.

# Batasan Kemiskinan

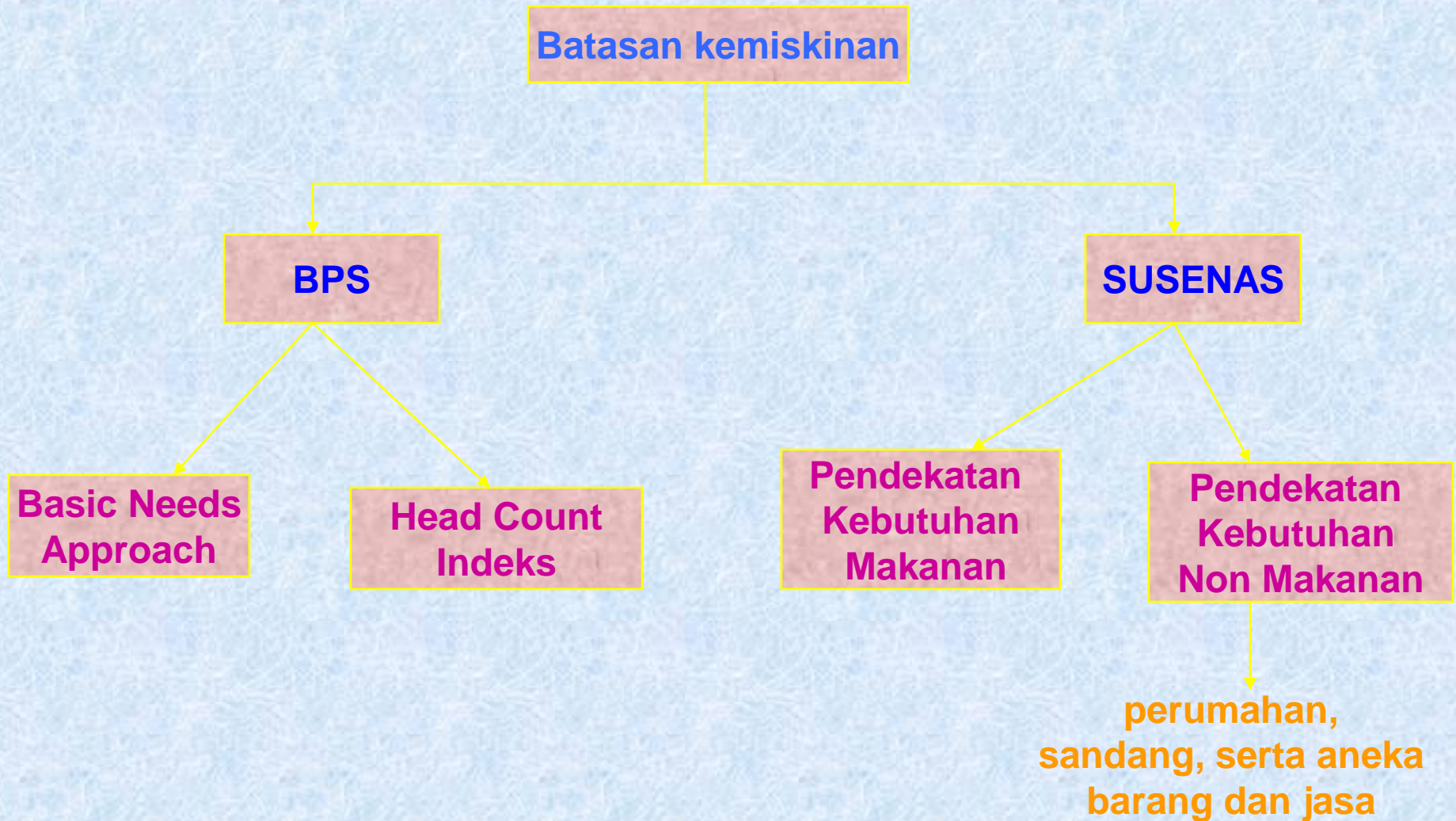



# Indikator Kemiskinan



**Ketidak mampuan memenuhi kebutuhan konsumsi**

**sandang, pangan dan papan**

**Tidak adanya akses terhadap kebutuhan hidup dasar**

**kesehatan, pendidikan, air bersih dan transportasi**

**Tidak adanya jaminan masa depan**

**Rendahnya kualitas SDM dan SDA**

**Tidak adanya akses dalam lapangan kerja dan mata  
Pencaharian yang berkisanambungan**

# Penyebab Kemiskinan



**Karimah  
Kuraiyyim**

**Merosotnya standar perkembangan pendapatan per-kapita secara global**

**Menurunnya etos kerja dan produktifitas masyarakat**

**Biaya kehidupan yang tinggi**

**Pembagian subsidi in come pemerintah yang kurang merata**

# Ukuran Kemiskinan

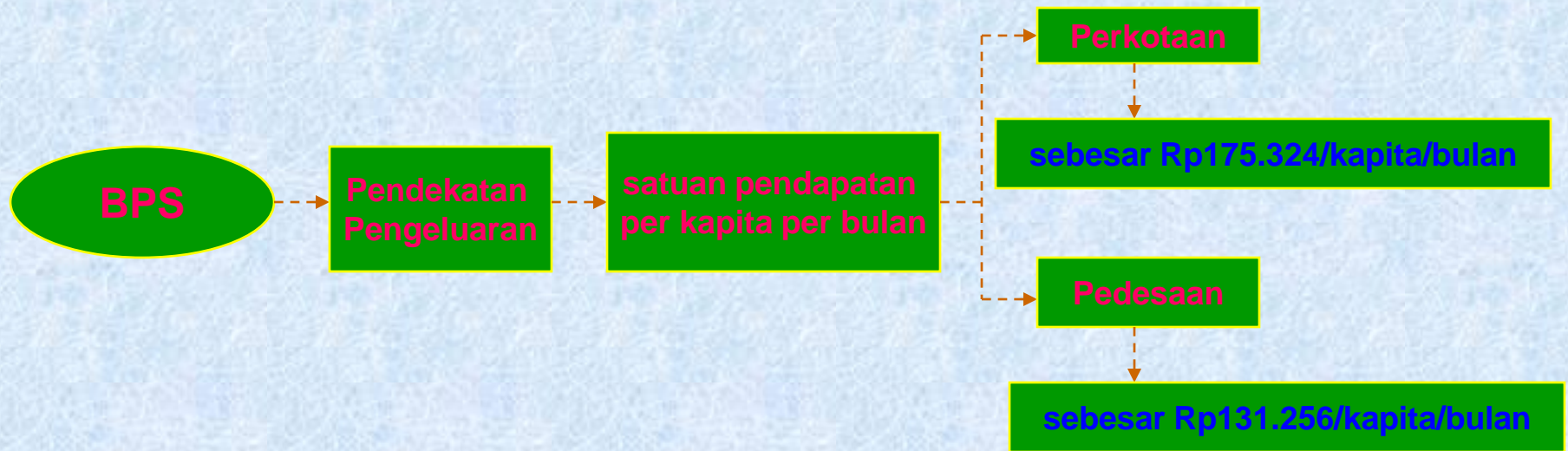

## Data Penduduk Miskin di Indonesia Tahun 1998-2007

Tahun	Kota	Desa	Kota+desa	Kota	Desa	Kota+desa
1998	21.92	25.72	24.23	17.6	31.9	49.6
1999	19.41	26.03	23.43	15.64	32.33	47.97
2000	14.6	22.38	19.14	12.3	26.4	38.7
2001	9.76	24.82	18.41	8.6	29.3	37.9
2002	14.46	21.1	18.2	13.3	25.1	38.4
2003	13.57	20.23	17.42	12.2	25.1	37.3
2004	12.13	20.1	16.66	11.4	24.8	36.1
2005	11.68	19.98	15.97	12.4	22.7	35.1
2006	13.47	21.81	17.75	14.49	24.81	39.6
2007	12.52	10.37	16.65	13.56	23.56	37.17

# Menghitung jumlah penduduk miskin dan Desa miskin

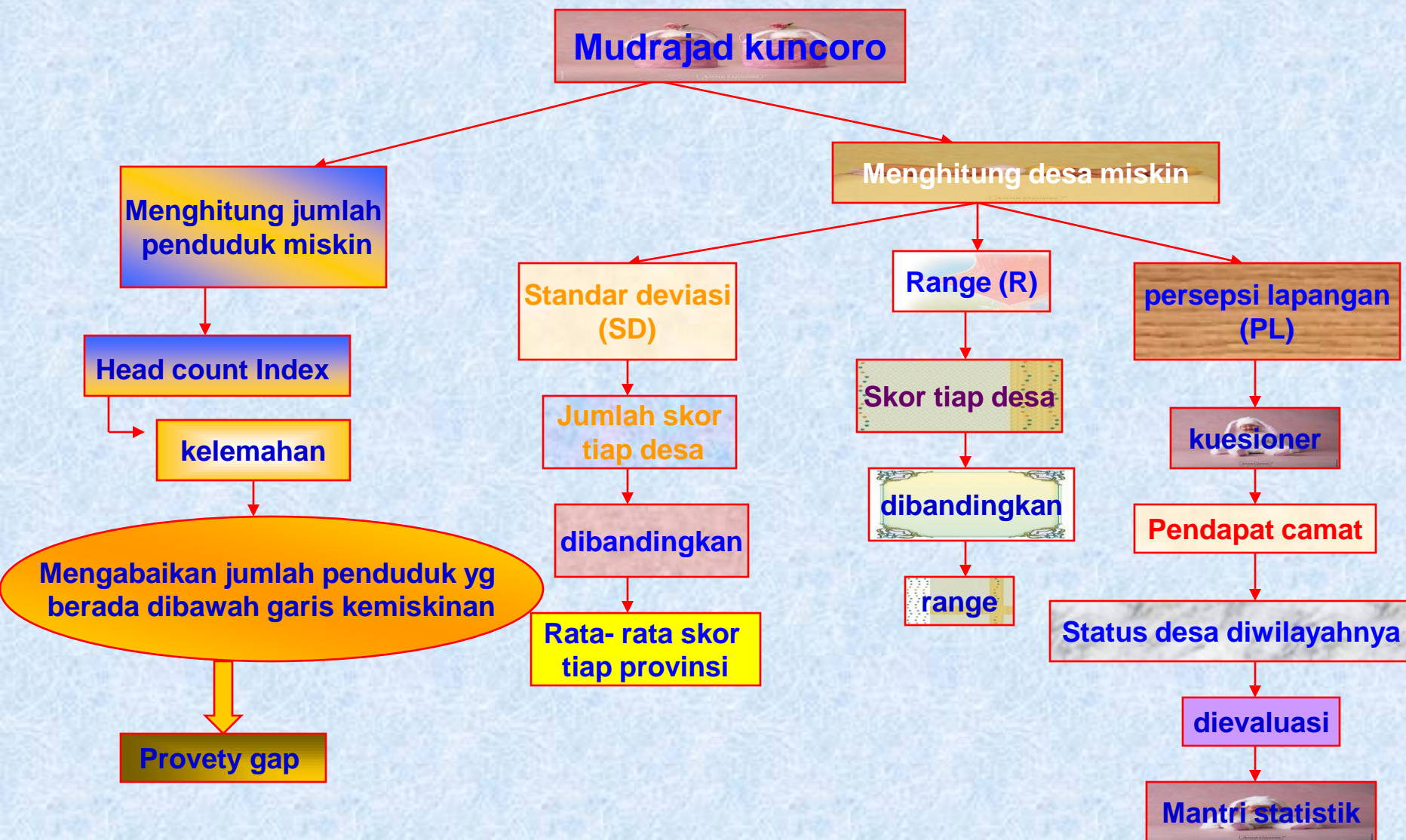

# Strategi menaggulangi kemiskinan

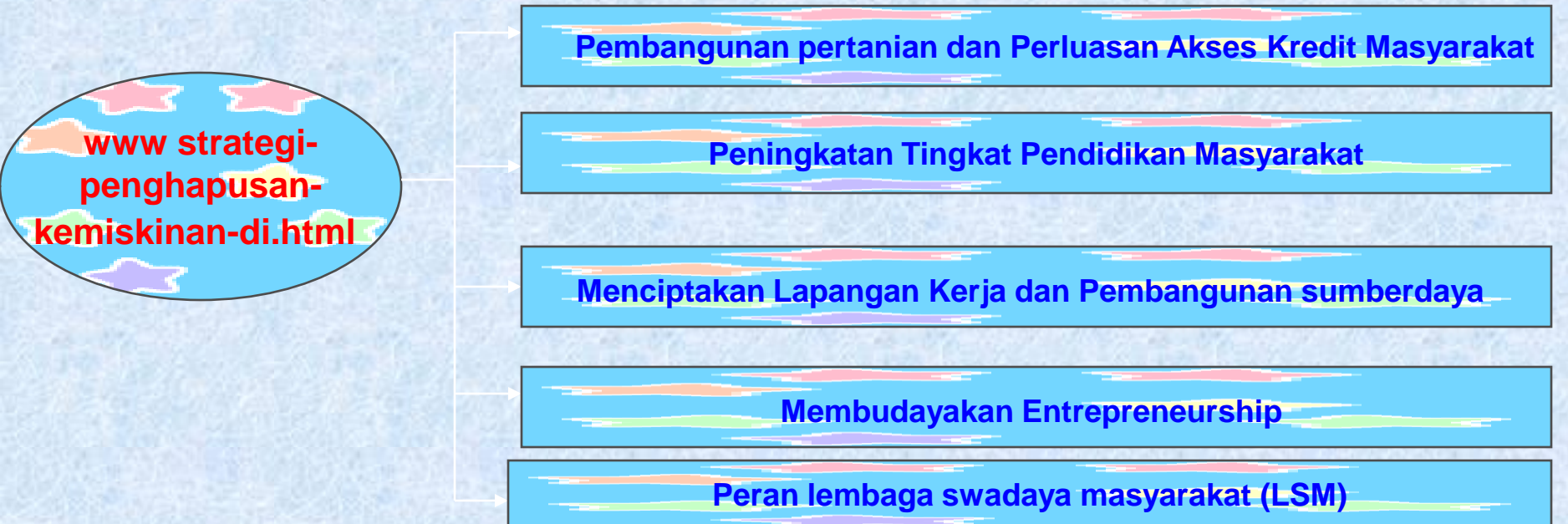

# Strategi Menanggulangi kemiskinan

## Menurut Mudrajad Kuncoro

- **(Nurske,1951) Tenaga kerja yang belum di daya gunakn pada RT kecil merupakan potensi tabungan.**
- **(Lewis,1954) Transfer sumberdaya dari pertanian ke industri melalui mekanisme pasar.**
- **(Schultz,1963) Potensi di sektor pertanian yang dibuka dengan kemajuan teknologi maka sektor pertanian akan berkembang.**

## Menurut internet ([www strategi-penghapusan-kemiskinan-di.html](http://www.strategi-penghapusan-kemiskinan-di.html))

- **Pembangunan pertanian dan Perluasan Akses Kredit Masyarakat**
- **Peningkatan Tingkat Pendidikan Masyarakat**
- **Menciptakan Lapangan Kerja dan Pembangunan sumberdaya**
- **Membudayakan Entrepreneurship**
- **Peran lembaga swadaya masyarakat (LSM)**