

**EKONOMIKA SUMBERDAYA MANUSIA  
SUMBERDAYA ALAM  
DAN LINGKUNGAN**

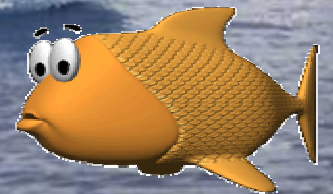

# SILABUS

- **FAKULTAS** : **EKONOMI**
- **PROG. STUDI** : **PEND. EKONOMI**
- **MATA KULIAH** : **EK. SDM, SDA DAN LINGK**
- **KODE/SKS** : **PEK422/4**
- **DOSEN** : **NGADIYONO**

# DESKRIPSI MATA KULIAH

**Mendayagunakan tenaga kerja, sumberdaya alam dan lingkungan dengan benar untuk kesejahteraan manusia**

## **Cakupan Materi:**

1. Ruang Lingkup Ekonomi Sumberdaya Manusia
2. Komponen Tenagakerja
3. Penyediaan TK
4. Tingkat Partisipasi Kerja
5. Pendidikan dan Latihan
6. Permintaan TK
7. Pasar kerja
8. Pengupahan
9. Hubungan Industrial
10. Perencanaan Tenagakerja
11. Sumberdaya Alam dan Lingkungan

# REFERENSI

- Payaman J Simanjuntak. 1985. **Pengantar Ekonomi Sumber Daya Manusia**. Jakarta: Lembaga Penerbit FEUI.
- Suparmoko. 1997. **Ekonomi Sumber Daya Alam dan Lingkungan**. Yogyakarta: BPFE

## EVALUASI/PENILAIAN

NO	KOMPONEN	BOBO
1	TUGAS INDIVIDU	20 <sup>T</sup> %
2	TUGAS KELOMPOK	15 %
3	UJIAN TENGAH SEMESTER	30 %
4	UJIAN AKHIR SEMESTER	30 %
5	PARTISIPASI	5 %
		100 %